ОАО «ДРСК»

Правила электробезопасности для детей

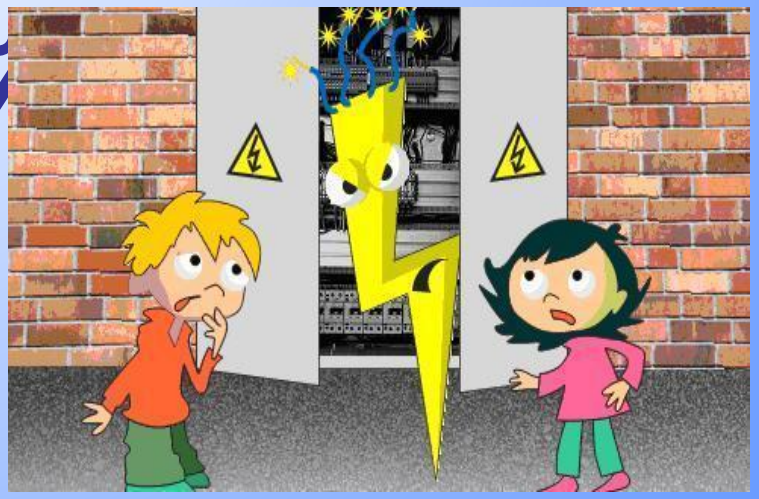

Правила обращения с электрическими приборами не сложны, и их легко запомнить:

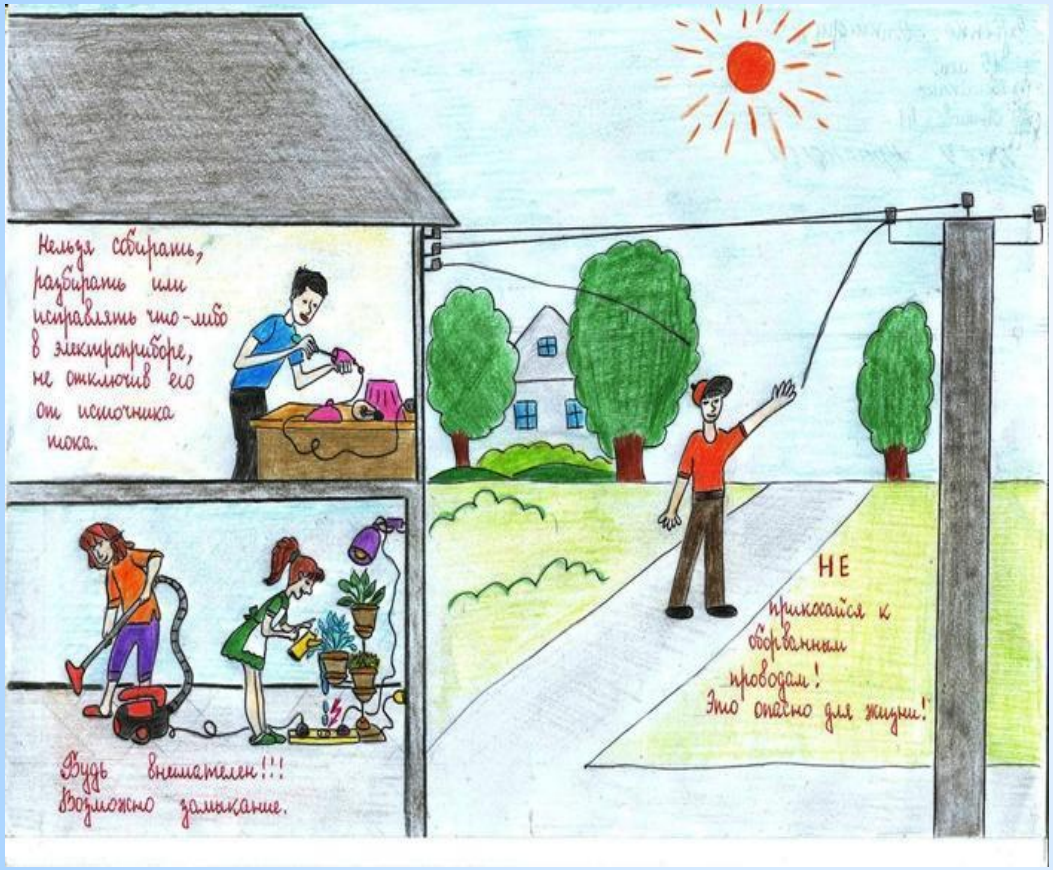

- Вы не должны самостоятельно производить ремонт электропроводки и бытовых приборов, открывать задние крышки телевизоров и радиоприемников, устанавливать звонки, выключатели и розетки.
- Нельзя пользоваться выключателями, розетками, вилками, кнопками звонков с разбитыми крышками, а также бытовыми приборами с поврежденными, обуглившимися и перекрученными шнурами. Это очень опасно!
- Если вы, прикоснувшись к корпусу электроприбора, трубам и кранам водопровода, газа, отопления, ванне и другим металлическим предметам почувствуете «покалывание» или «пощипывание», то это значит, что данный предмет находится под напряжением в результате какого-то повреждения электрической сети. Это сигнал серьезной опасности!

*

- к провисшим и оборванным проводам линий электропередачи прикасаться нельзя;
- опасно подходить к проводу, лежащему на земле ближе, чем на 8-10 метров;
- подходя к линии электропередачи, необходимо убедиться, что на вашем пути нет провисших и оборванных проводов, а также не подходи к дереву, если заметил на нем оборванный провод!

*

Нельзя залезать на опоры

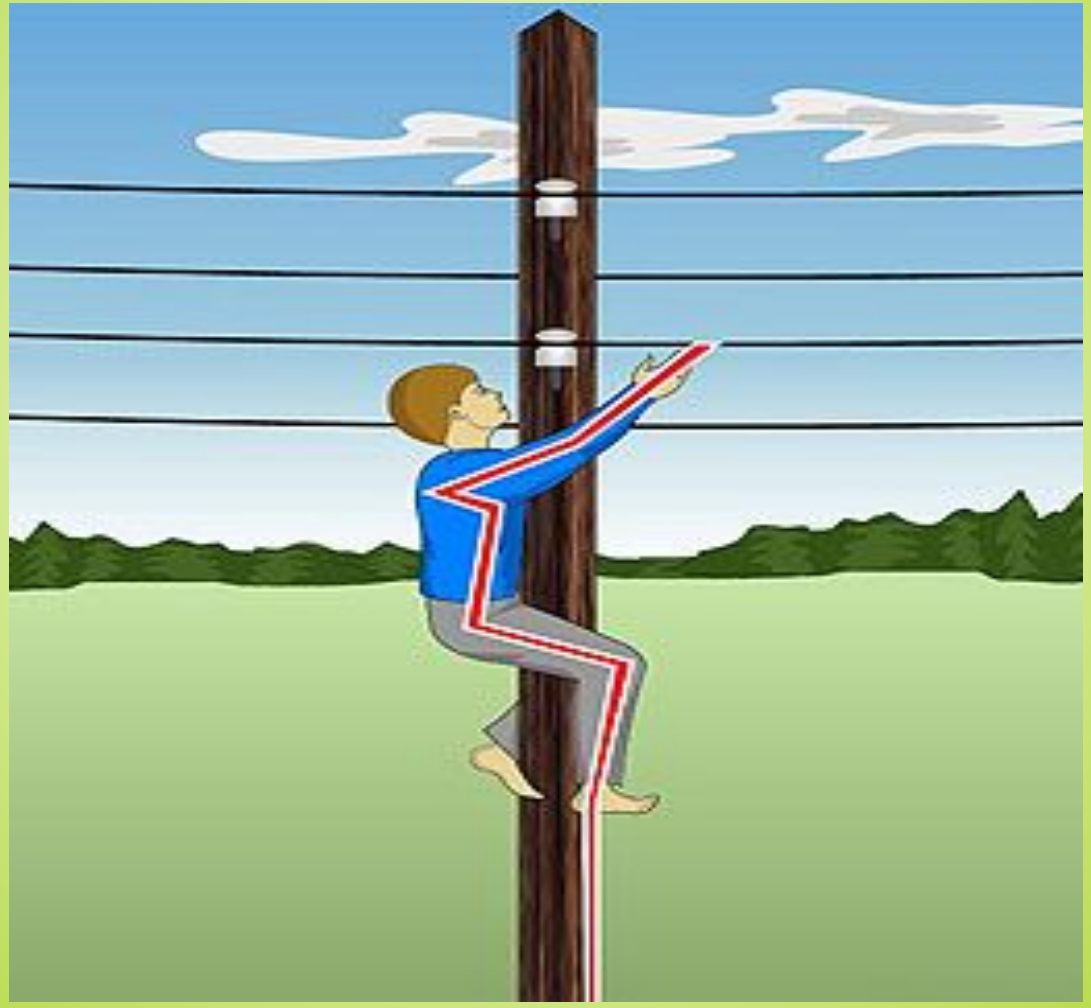

*

Нельзя набрасывать на провода проволоку и другие предметы, разбивать изоляторы, открывать лестничные электрощиты и вводные щиты, находящиеся в подъездах домов.

*

Нельзя заходить в трансформаторные подстанции, прикасаться к их дверям и решеткам, устраивать рядом с ними игры!

*

Не играйте рядом с линиями электропередачи, не разжигайте под ними костры, не складывайте рядом дрова, солому и другие легковоспламеняющиеся предметы.

*

Запомните, категорически запрещается:

- играть вблизи воздушных линий электропередачи и подстанций;
- делать наброс на провода воздушных линий и запускать «воздушного змея» вблизи них;
- влезать на опоры воздушных линий, приставлять к ним лестницы и другие предметы;
- проникать за ограждение, внутрь или на крышу подстанций, открывать дверцы электрических щитков;
- залезать на крыши домов и сооружений, а также деревья, если вблизи проходят линии электропередачи.

*

Эти знаки предупреждают всех людей, что дальше идти НЕЛЬЗЯ! Может убить электрическим током.

*

Если видишь оборванный или провисший провод, открытые двери трансформаторной подстанции или что другие дети нарушают правила обращения с электричеством – немедленно расскажи взрослым!

*

Очень часто, проникновение злоумышленников на энергообъекты приводит к гибели, среди погибших есть дети и подростки.

*

Помощь пострадавшему от электрического тока должны оказывать взрослые.

Позовите их!

Если поблизости нет взрослых, то необходимо запомнить: нельзя приближаться к пострадавшему. Если не выполнить это условие, то кто окажет помощь вам и пострадавшему?

*

Порой кажется, что беда может произойти с кем угодно, только не с нами.
Это обманчивое впечатление!

Будьте осторожны ребята!
Берегите свою жизнь и жизнь своих друзей!